

Guida ai servizi e modalità di prenotazione

Anno accademico 2022-2023

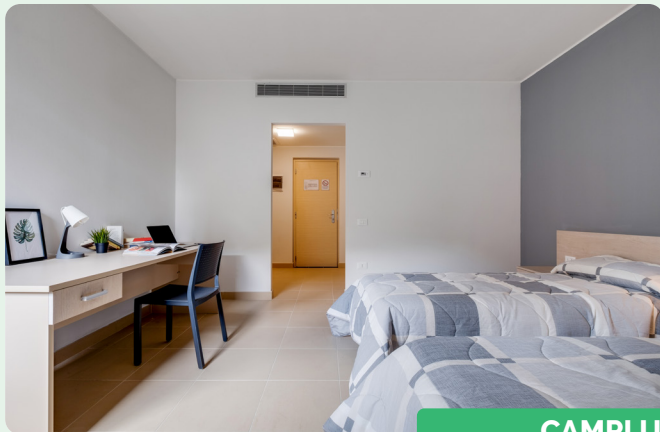

CAMPLUS MAZZINI

Via Emilia Levante, 10
40139 - Bologna (BO)

1. COSA OFFRIAMO

Camplus Mazzini garantisce le migliori condizioni abitative, di studio e di community offrendo all'ospite servizi residenziali di alto livello in un pacchetto all inclusive.

| SPAZI | | CAMPLUS MAZZINI | |
|-------|---------------------|-----------------|---|
| | Alloggio | → | <ul style="list-style-type: none"> • Monocale per una persona con angolo cottura attrezzato e bagno privato • Monocale per due persone con angolo cottura attrezzato e bagno privato • Bilocale per due persone con angolo cottura attrezzato e bagno privato |
| | Spazi comuni | → | lavanderia (a pagamento), sala studio, sala relax |

| SERVIZI | | CAMPLUS MAZZINI | |
|---------|----------------------------|-----------------|--|
| | Customer service | → | Camplus Advisor ¹ diurno e reperibilità notturna |
| | Pulizie² | → | <ul style="list-style-type: none"> • una volta alla settimana della camera e del bagno • cambio settimanale della biancheria da bagno e da letto • pulizia degli spazi comuni |
| | Utenze | → | aria condizionata, internet, elettricità, acqua, riscaldamento |
| | Manutenzioni | → | ordinarie e straordinarie |

¹Il Camplus Advisor è una figura che offre assistenza agli studenti per le problematiche inerenti ai servizi e spazi residenziali.

²Camplus fornisce asciugamano, telo, cuscino, lenzuola e piumino invernale.

2. IL PLUS DI CAMPLUS



All'interno della residenza è presente un **Camplus Advisor**, punto di riferimento durante tutta la permanenza in Camplus. Svolge attività di supporto e assistenza; favorisce le occasioni di confronto e condivisione con gli altri ospiti della struttura, attraverso attività di community ed eventi ludico-sportivi quali feste, sport e viaggi culturali alla scoperta della città.

3. SOLUZIONI ABITATIVE E PREZZI

Per visualizzare le **tipologie di camera** di Camplus Mazzini consulta la [pagina dedicata](#).

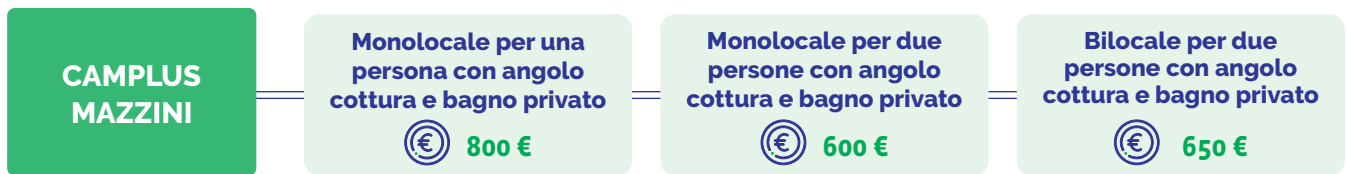

Gli importi si intendono a persona, al mese per un periodo di 12 mesi e comprendono tutti i servizi indicati nella pagina precedente (vedi punto 1). Per soggiorni più brevi gli importi sono soggetti a variazioni.

Per **soggiorni più brevi e per le disponibilità attuali** consulta la [pagina dedicata](#).

4. PRENOTA CON NOI

1. Compila la [richiesta di prenotazione](#) sul sito www.campluscollege.it
2. Invia i documenti necessari (carta d'identità e foto se non inserite nel form online)
3. Se la tua richiesta avrà esito positivo, ti invieremo il contratto.
4. Entro i successivi 2 giorni invia una copia firmata del contratto con ricevuta del primo bonifico effettuato.
5. Entra a far parte del nostro Camplus Mazzini!

5. CONTRATTO

Il rapporto tra Camplus e ciascun ospite ammesso sarà regolamentato da apposito contratto.

PER INFORMAZIONI
www.campluscollege.it

campus

College